

Concorso pubblico per esami in forma congiunta tra l'A.P.S.P. "Cristani - de Luca" di Mezzocorona e l'A.P.S.P. "San Giovanni" di Mezzolombardo per la copertura con contratto a tempo indeterminato di n. 14 posti di operatore sociosanitario, categoria B livello evoluto 1^ posizione retributiva.

PIANO OPERATIVO CONCORSO OSS

Il presente Piano Operativo è redatto nel rispetto del "Protocollo per lo svolgimento dei concorsi pubblici" del Dipartimento della funzione pubblica di cui al D.L. n. 44 del 1 aprile 2021.

1 Misure organizzative e misure igienico-sanitarie per lo svolgimento della prova

I candidati sono preventivamente informati delle misure previste nel presente piano operativo mediante comunicazione pubblicata sul sito istituzionale dell'A.P.S.P. "Cristani - de Luca" alla pagina del concorso, con particolare riferimento ai comportamenti che dovranno essere tenuti e che saranno di seguito descritti.

In particolare, i candidati dovranno:

- 1) presentarsi da soli e senza alcun tipo di bagaglio (salvo situazioni eccezionali, da documentare);
- 2) non presentarsi presso la sede concorsuale se affetti da uno o più dei seguenti sintomi:
 - a) temperatura superiore a 37,5°C e brividi;
 - b) tosse di recente comparsa;
 - c) difficoltà respiratoria;
 - d) perdita improvvisa dell'olfatto (anosmia) o diminuzione dell'olfatto (iposmia), perdita del gusto (ageusia) o alterazione del gusto (disgeusia);
 - e) mal di gola;
- 3) non presentarsi presso la sede concorsuale se sottoposto alla misura della quarantena o isolamento domiciliare fiduciario e/o al divieto di allontanamento dalla propria dimora/abitazione come misura di prevenzione della diffusione del contagio da COVID-19;
- 4) presentare all'atto dell'ingresso nell'area concorsuale un **referto relativo ad un test antigenico rapido o molecolare**, effettuato mediante **tampone oro/rino-faringeo** presso una struttura pubblica o privata accreditata/autorizzata in data **non antecedente a 48 ore** dalla data di svolgimento delle prove. Tale prescrizione **si applica anche ai candidati che abbiano già effettuato la vaccinazione** per il COVID-19;
- 5) indossare obbligatoriamente ed esclusivamente, dal momento dell'accesso all'area concorsuale sino all'uscita, i **facciali filtranti FFP2 (o superiori)** messi a disposizione dall'amministrazione organizzatrice.

Gli obblighi di cui ai punti 2 e 3 devono essere oggetto di un'apposita **autodichiarazione** da prodursi ai sensi degli artt. 46 e 47 del DPR 445/2003 e di seguito allegata (si richiede che i concorrenti presentino l'autodichiarazione, preventivamente compilata, al momento dell'identificazione).

Qualora una o più delle sopraindicate condizioni non dovesse essere soddisfatta, ovvero in caso di rifiuto a produrre l'autodichiarazione, sarà inibito l'ingresso del candidato nell'area concorsuale.

Rispetto al punto sub 5), tutti i candidati devono essere muniti di dispositivi di protezione delle vie aeree. A tale fine saranno rese disponibili per i candidati il necessario numero di facciali filtranti FFP2 (o superiori). I candidati devono indossare obbligatoriamente ed esclusivamente le mascherine fornite dall'amministrazione, prevedendo in caso di rifiuto, l'impossibilità di partecipare alla prova. L'amministrazione fornisce indicazioni sul corretto utilizzo delle mascherine (copertura delle vie aeree, naso e bocca), sulla loro eventuale sostituzione e successivo smaltimento. Non è consentito in ogni caso nell'area concorsuale l'uso di mascherine chirurgiche, facciali filtranti e mascherine di comunità in possesso del candidato.

All'accesso all'area concorsuale verrà rilevata la **temperatura corporea** dei candidati mediante termoscanner o termometri manuali che permettono la misurazione automatica. Verrà inoltre richiesto di effettuare l'**igiene delle mani**.

Qualora un candidato presenti una temperatura superiore a 37.5°C o dichiarasse sintomatologia riconducibile al Covid-19, verrà invitato ad allontanarsi dall'area concorsuale.

È vietato il consumo di alimenti ad eccezione delle bevande, di cui i candidati potranno munirsi preventivamente.

I candidati ed il personale dell'organizzazione dovranno rispettare la **distanza interpersonale di sicurezza** in ogni fase della procedura.

In tutta l'area concorsuale e presso i servizi igienici sono disponibili, in numero adeguato, dispenser con soluzione idroalcolica per la disinfezione delle mani.

2 Area concorsuale

La prova scritta si svolgerà presso il Teatro S. Pietro di Mezzolombardo, in P.zza Pio XII, 38017 Mezzolombardo (TN). Il luogo individuato ha le seguenti caratteristiche:

- dispone di una adeguata viabilità, di trasporto pubblico locale e di aree di parcheggio nelle vicinanze, anche per candidati con particolari esigenze;
- è interamente riservato allo svolgimento della prova, pertanto gli ingressi utilizzati sono riservati ai candidati. L'area esterna consente il diradamento e distanziamento interpersonale, anche nei momenti di attesa;
- dispone di un'area interna sufficientemente ampia con adeguata areazione.
- dispone di un locale adeguato ad accogliere ed isolare eventuali soggetti sintomatici (sintomi insorti durante le prove).

3 Organizzazione dell'accesso, della seduta e dell'uscita dei candidati

Percorso esterno

Verrà chiesto ai concorrenti di disporsi su due file, lungo il marciapiede, rispettivamente a destra a sinistra rispetto all'ingresso principale, ed in base alla lettera iniziale del cognome. Tale modalità, la cui lunghezza è di oltre un centinaio di metri, permette di rispettare la distanza interpersonale di sicurezza anche nelle fasi di attesa.

Durante l'attesa verrà richiesto di preparare la documentazione necessaria ed esibirla al personale dell'organizzazione.

Accesso all'area di concorso

L'accesso avverrà dall'ingresso principale del Teatro, (vedasi planimetria allegata) da piazza P.zza Pio XII.

I candidati saranno ammessi ai locali concorsuali in tempi distanziati tra loro al fine di evitare gli assembramenti.

All'accesso, nell'atrio/biglietteria del teatro i candidati dovranno:

- Sottoporsi alla rilevazione della **temperatura corporea**
- Effettuare l'**igiene delle mani**
- Indossare il facciale filtrante **FFP2 (o superiore)** fornito dall'organizzazione

Dopo l'ingresso, per le procedure di identificazione, verrà inoltre richiesto ai candidati di esibire:

- l'**autocertificazione** in cui si dichiara di non trovarsi in nessuna delle condizioni di rischio previste
- il **referto negativo del tampone non antecedente a 48 ore**
- **Documento di identità** in corso di validità

Ulteriori indicazioni sulla documentazione necessaria per essere ammessi all'area di concorso sono riportate nel paragrafo 1 "Misure organizzative e misure igienico-sanitarie per lo svolgimento della prova".

Per le postazioni degli operatori addetti all'identificazione dei candidati sono previsti appositi divisori in plexiglass.

Seduta di concorso

Il concorso si svolgerà nella platea del teatro ed in subordine, sul palcoscenico e nel foyer (vedasi planimetria allegata) a seconda del numero dei partecipanti. I concorrenti verranno accompagnati progressivamente nelle varie aree in maniera ordinata ed a senso unico.

Le postazioni sono disposte per file in modo da mantenere un distanziamento di sicurezza tra un concorrente e l'altro. È vietato il cambio di poltrona per i candidati in platea o lo spostamento anche minimo degli elementi della postazione per i candidati sul palcoscenico o nel foyer.

I candidati, una volta raggiunta la postazione loro assegnata, dovranno rimanere seduti per tutto il periodo antecedente alla prova, quello della prova stessa e dopo la consegna dell'elaborato finché non saranno autorizzati all'uscita. Durante l'orario d'esame sarà permesso l'allontanamento dalla propria postazione esclusivamente per recarsi ai servizi igienici o per altri motivi indifferibili.

Uscita dall'area di concorso

I candidati saranno invitati alla consegna della prova d'esame e all'uscita **per singola fila** in tempi distanziati tra loro al fine di evitare gli assembramenti. Dovrà essere prioritariamente garantito il deflusso dei candidati con disabilità e delle donne in stato di gravidanza. L'esodo dei restanti candidati dovrà essere espletato in maniera ordinata al fine di garantire la distanza interpersonale di sicurezza tra i candidati.

4 Bonifica preliminare, sanificazione e disinfezione delle aree concorsuali

Nell'area concorsuale sarà assicurata:

- la bonifica preliminare dell'area concorsuale nel suo complesso valida per l'intera durata della sessione giornaliera;
- la sanificazione e disinfezione, al termine della sessione, delle aree di concorso e delle postazioni dei candidati, degli ambienti, degli arredi e delle maniglie;
- la pulizia, sanificazione e disinfezione dei servizi igienici. L'accesso ai servizi igienici dei candidati sarà limitato dal personale addetto, al fine di evitare sovraffollamenti all'interno dei suddetti locali.

5 Misure di prevenzione e protezione dei lavoratori e delle commissioni esaminatrici

Prima di accedere alle aree dedicate allo svolgimento del concorso, i collaboratori dell'organizzazione e della Commissione si sottoporranno a una adeguata igiene delle mani per poi indossare il dispositivo di protezione che dovrà essere indossato durante l'intero svolgimento della prova concorsuale.

Anche il personale dell'organizzazione e della Commissione dovrà effettuare un test antigenico rapido o molecolare mediante tampone oro-faringeo in data non antecedente a 48 ore dalla data di svolgimento delle prove.

Il personale addetto all'organizzazione concorsuale e i componenti delle commissioni esaminatrici sono formati adeguatamente sull'attuazione del presente protocollo.

6 Piano operativo prova orale

Per la prova orale, che si svolgerà presso la sede dell'A.P.S.P. "San Giovanni" di Mezzolombardo, in Via Damiano Chiesa, 6, 38017 Mezzolombardo (TN), si applicheranno le medesime misure previste nel presente piano operativo per quanto applicabili, tenuto conto della distribuzione temporale dei candidati.

Come previsto più dettagliatamente al precedente punto 3 i concorrenti dovranno:

- Sottoporsi alla rilevazione della **temperatura corporea**
- Effettuare l'**igiene delle mani**
- Indossare il facciale filtrante **FFP2 (o superiore)** fornito dall'organizzazione

Dopo l'ingresso, per le procedure di identificazione, verrà inoltre richiesto ai candidati di esibire:

- l'**autocertificazione** in cui si dichiara di non trovarsi in nessuna delle condizioni di rischio previste
- il **referto negativo del tampone non antecedente a 48 ore**
- **Documento di identità** in corso di validità

Per le postazioni dei commissari sono previsti appositi divisori in plexiglass.

7 Allegati

- Modulo di autodichiarazione di non trovarsi in alcuna delle condizioni di rischio previste
- Planimetria teatro
- Informativa trattamento dati

Allegato: Planimetria Teatro

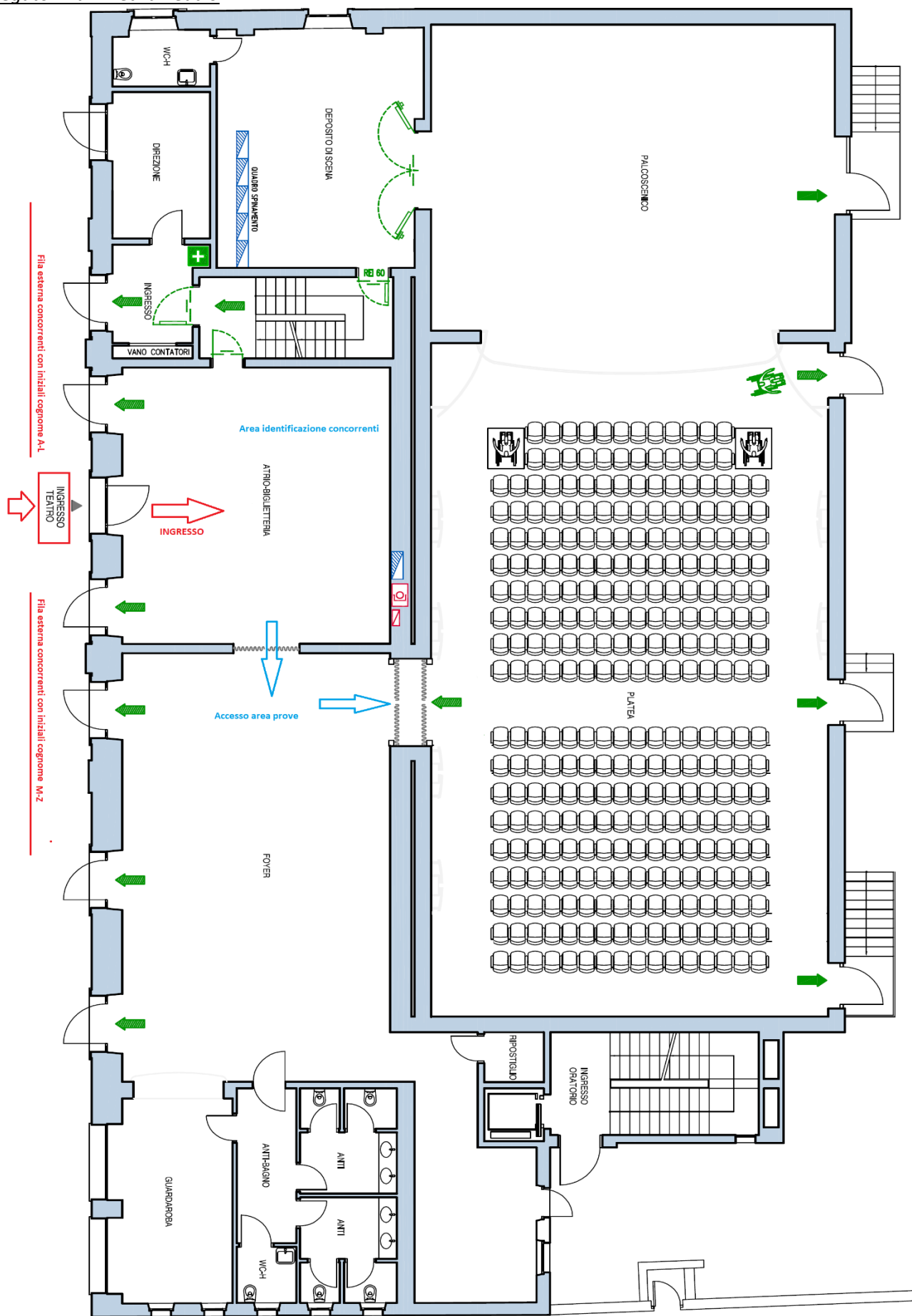

Concorso pubblico per esami in forma congiunta tra l'A.P.S.P. "Cristani - de Luca" di Mezzocorona e l'A.P.S.P. "San Giovanni" di Mezzolombardo per la copertura con contratto a tempo indeterminato di n. 14 posti di operatore sociosanitario, categoria B livello evoluto 1^ posizione retributiva.

AUTODICHIARAZIONE

Il/La sottoscritto/a _____
nato/a a _____ il _____
tipologia di documento _____ n° _____
rilasciato da _____ scadenza _____.

consapevole delle conseguenze penali previste in caso di dichiarazioni mendaci ai sensi degli artt. 46 e 47 D.P.R. n. 445/2000

DICHIARA SOTTO LA PROPRIA RESPONSABILITÀ

1. di conoscere le misure di sicurezza e tutela della salute disposte per il concorso di cui in oggetto previste dal "*Piano Operativo Concorso Oss*" pubblicato sul sito internet istituzionale dell'A.P.S.P. "Cristani - de Luca";
2. di non presentare uno o più dei seguenti sintomi:
 - a. temperatura superiore a 37,5°C e brividi;
 - b. tosse di recente comparsa;
 - c. difficoltà respiratoria;
 - d. perdita improvvisa dell'olfatto (anosmia) o diminuzione dell'olfatto (iposmia), perdita del gusto (ageusia) o alterazione del gusto (disgeusia);
 - e. mal di gola;
3. di non essere sottoposto alla misura della quarantena o isolamento domiciliare fiduciario e/o al divieto di allontanamento dalla propria dimora/abitazione come misura di prevenzione della diffusione del contagio da COVID-19.

Luogo, data _____

IL DICHIARANTE _____

INFORMATIVA SUL TRATTAMENTO DEI DATI PERSONALI Art. 13 Reg. Ue 2016/679 PARTECIPANTI PROVA CONCORSUALE	
Identità e dati di contatto del titolare	A.P.S.P. "Cristani - de Luca" - via Barone Giovanni Cristani, 38 – 38016 Mezzocorona Tel. 0461.605303 - mail rsa@casacristani.it - PEC casacristani@pec.it
Dati trattati	1) i dati anagrafici e quelli attinenti alla temperatura corporea della persona interessata, rilevata o attestata dalla stessa laddove sia superiore a 37,5°; 2) i dati personali attinenti alla sottoposizione di misure di quarantena, isolamento fiduciario con sorveglianza sanitaria e/o all'assenza di contatti, negli ultimi 14 giorni, con soggetti risultati positivi al COVID-19; 3) dati presenti sulla certificazione attestante una delle condizioni previste dalla normativa applicabile (stato vaccinale, esito negativo di tampone oro/rinofaringeo avvenuto nelle 48 h precedenti).
Finalità del trattamento	Garanzia delle corrette modalità di svolgimento della prova concorsuale, sulla base di quanto previsto dall'art. 10 d.l. 44/2021 e dal successivo Protocollo per lo svolgimento dei concorsi pubblici del Dipartimento della Funzione Pubblica (DFP-0025239-0-15/04/2021).
Mancato conferimento dei dati	L'eventuale rifiuto a conferirli impedisce di consentire l'ingresso ai locali e la partecipazione alla prova concorsuale.
Modalità di trattamento	Con riferimento alla misurazione della temperatura corporea, il titolare del trattamento non effettua alcuna registrazione del dato laddove la temperatura sia inferiore ai 37,5°. L'identificazione dell'interessato e la registrazione del superamento della soglia di temperatura potrebbero avvenire solo qualora fosse necessario documentare le ragioni che hanno impedito l'accesso. In tal caso, l'interessato sarà informato della circostanza. Con riferimento alla verifica del possesso del referto relativo ad un test antigenico rapido o molecolare, effettuato mediante tampone oro/rino-faringeo presso una struttura pubblica o privata accreditata/autorizzata in data non antecedente a 48 ore, il titolare del trattamento non effettua alcuna registrazione del dato. Il trattamento relativo alla verifica della Certificazione verde COVID-19 avviene mediante l'apposita applicazione messa a disposizione dal Ministero della Salute, VerificaC19, con la finalità di verificare la regolarità del documento esibito dal visitatore, attraverso la lettura del QRcode. L'applicazione comunica esclusivamente la validità, il nome, cognome e data di nascita del soggetto che esibisce il codice, senza effettuare nessuna ulteriore attività di trattamento. I dati sono trattati da soggetti incaricati ed istruiti sugli obblighi derivanti dalla normativa in materia di protezione dati personali.
Base giuridica del trattamento	Fini di sicurezza pubblica.
Destinatari dei dati raccolti	I dati personali non saranno oggetto di diffusione, né di comunicazione a terzi, se non in ragione delle specifiche previsioni normative (es. Autorità sanitaria per la ricostruzione della filiera degli eventuali contatti stretti di un lavoratore risultato positivo al COVID-19).
Trasferimento extra UE	Non è previsto il trasferimento in Paesi extra UE.
Periodo di conservazione	I dati saranno trattati per il tempo strettamente necessario alla gestione del concorso pubblico conservati non oltre il termine necessario al tracciamento dei contatti.
Diritti di accesso, rettifica, cancellazione, limitazione e portabilità	Gli interessati hanno il diritto: <ul style="list-style-type: none"> • di accedere ai propri dati personali; • di chiederne la rettifica; • l'aggiornamento e la relativa cancellazione, laddove previsto; • opporsi al trattamento; • richiederne la limitazione.
Coordinate Autorità di controllo ove poter proporre reclamo	Mediante comunicazione inoltrata al Garante della Privacy all'indirizzo mail: urp@gpdp.it
Coordinate di contatto del responsabile per la protezione dei dati aziendale	U.P.I.P.A. Sc, via Sighele 7, 38122 Trento, serviziodpo@upipa.tn.it urp@gpdp.it